

Baugrundstück: Wacholderstraße 15, 54579 Niederehe

voll erschlossen

ca. 600 m²*)

30,00 €/m²

Kaufpreis*)

Landkreis: Vulkaneifel

Flur: 4 Parzelle(n): 23/6

Gemarkung: Niederehe

Gemeinde: Üxheim

Lage: starke Hanglage

Bebauung: nur mit Keller

Ansprechpartner:

Zaums Immobilien Prüm

Tel. 0 65 51 / 96 55 80 od. 0151 / 10 20 30 22



Baugrundstück: Wacholderstraße 15, 54579 Niederehe

voll erschlossen

ca. 600 m²*)

30,00 €/m²

Kaufpreis*)

Landkreis: Vulkaneifel

Flur: 4

Parzelle(n): 23/6

Gemarkung: Niederehe

Gemeinde: Üxheim

Lage: starke Hanglage

Bebauung:

nur mit Keller

Ansprechpartner:

Zaums Immobilien Prüm

Tel. 0 65 51 / 96 55 80 od. 0151 / 10 20 30 22

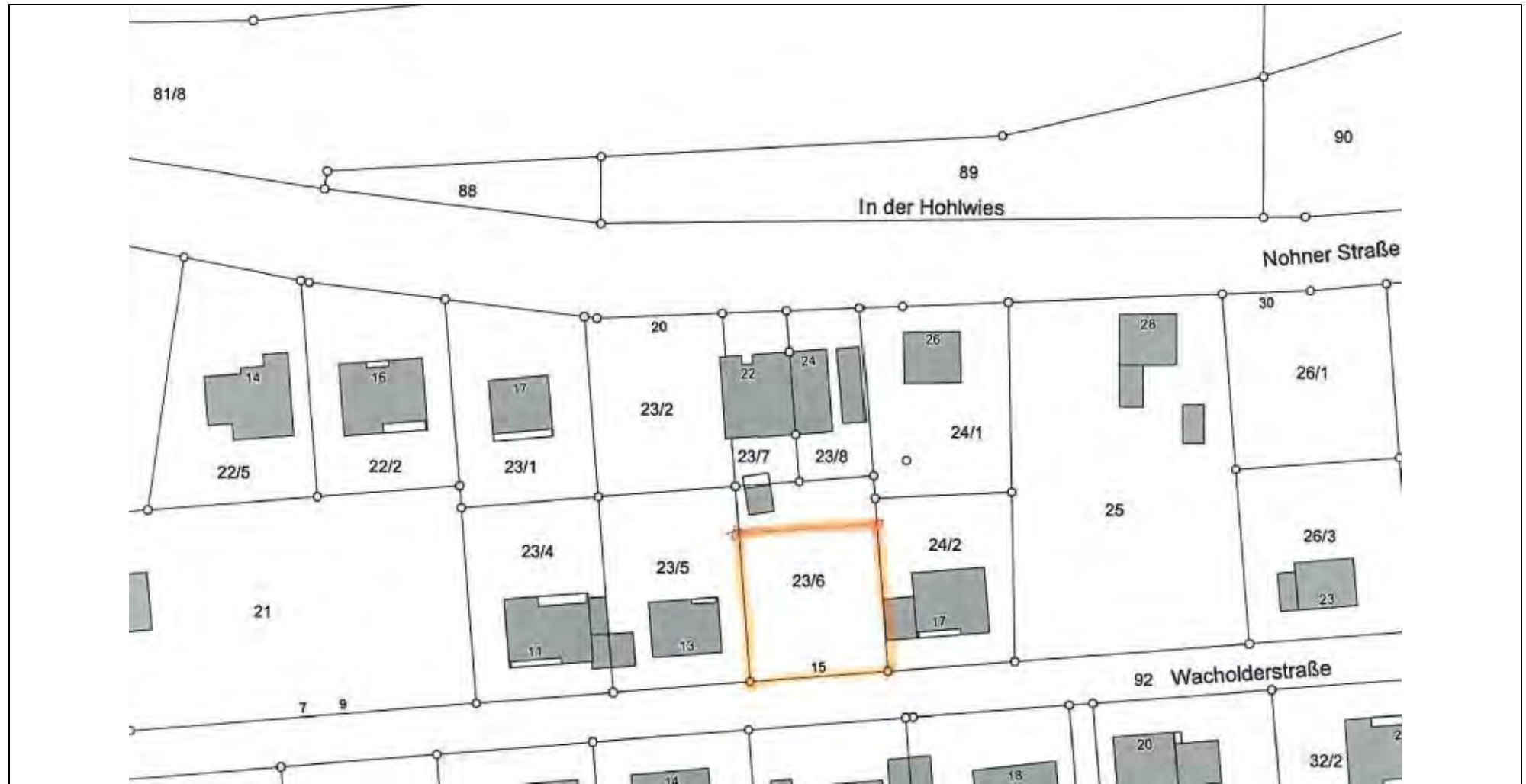

*) Das Grundstück wurde noch *nicht* vermessen, es können daher Abweichungen bzgl. der m²-Flächenangabe möglich sein, somit kann der Kaufpreis nicht angegeben werden!

Baugrundstück: Wacholderstraße 15, 54579 Niederehe

voll erschlossen

ca. 600 m²*)

30,00 €/m²

Kaufpreis*

Landkreis: Vulkaneifel

Flur: 4

Parzelle(n): 23/6

Gemarkung: Niederehe

Gemeinde: Üxheim

Lage: starke Hanglage

Bebauung:

nur mit Keller

Ansprechpartner:

Zaums Immobilien Prüm

Tel. 0 65 51 / 96 55 80 od. 0151 / 10 20 30 22

Fotos vom Grundstück:

