

Baugrundstück: Rotheck 22, 54586 Schüller

voll erschlossen

570 m²

39,00 €/m²

22.230,00 EUR

Landkreis: Vulkaneifel

Flur: 4

Parzelle(n): 10/2

Gemarkung: Schüller

Gemeinde: Obere Kyll

Lage: leichte Hanglage

Bebauung:

mit oder ohne Keller

Ansprechpartner:

Zaums Immobilien Prüm

Tel. 0 65 51 / 96 55 80 od. 0151 / 10 20 30 22



Baugrundstück: Rotheck 22, 54586 Schüller

voll erschlossen

570 m²

39,00 €/m²

22.230,00 EUR

Landkreis: Vulkaneifel

Flur: 4 Parzelle(n): 10/2

Gemarkung: Schüller

Gemeinde: Obere Kyll

Lage: leichte Hanglage

Bebauung: mit oder ohne Keller

Ansprechpartner:

Zaums Immobilien Prüm

Tel. 0 65 51 / 96 55 80 od. 0151 / 10 20 30 22

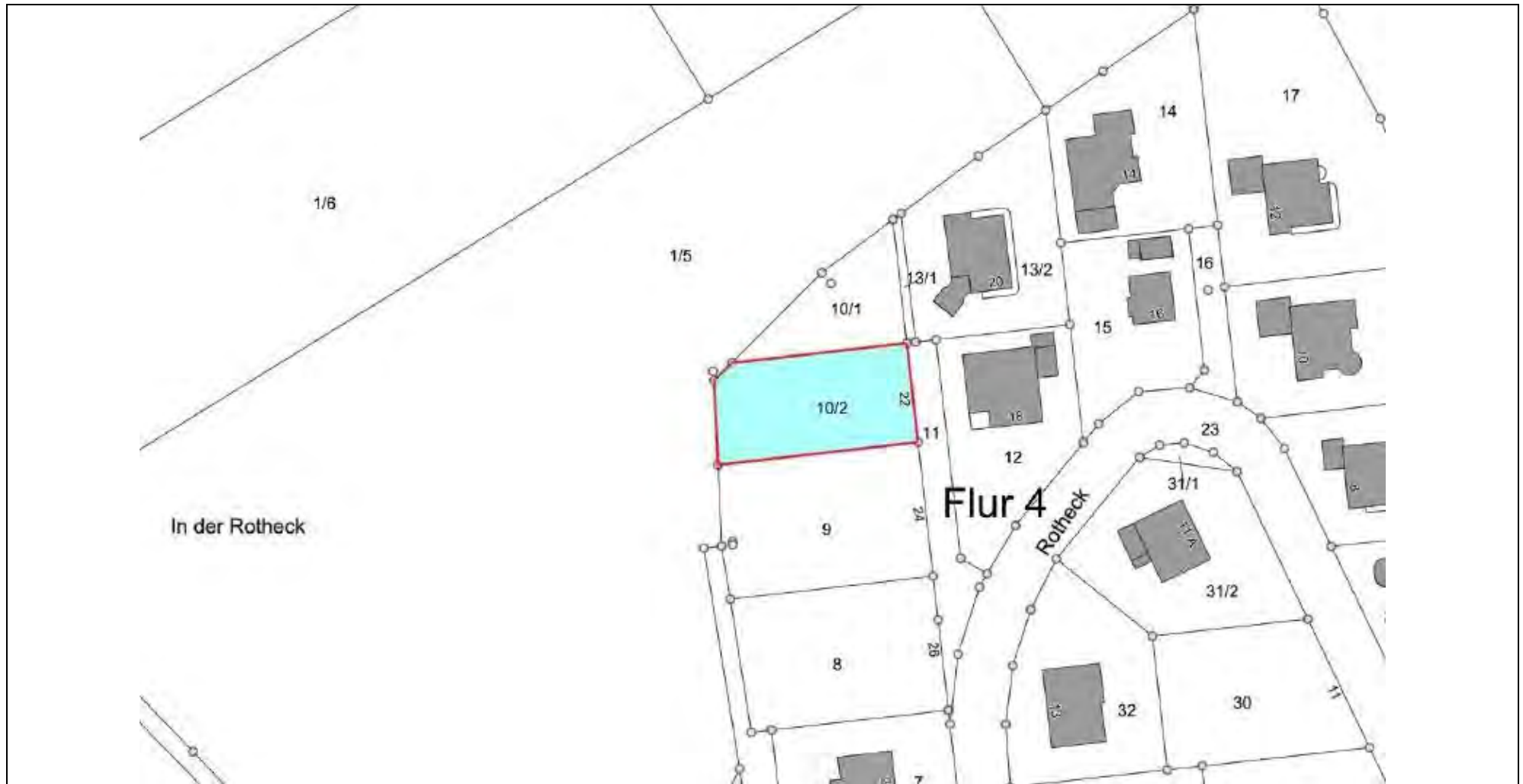

Baugrundstück: Rotheck 22, 54586 Schüller

voll erschlossen

570 m²

39,00 €/m²

22.230,00 EUR

Landkreis: Vulkaneifel

Flur: 4

Parzelle(n): 10/2

Gemarkung: Schüller

Gemeinde: Obere Kyll

Lage: leichte Hanglage

Bebauung:

mit oder ohne Keller

Ansprechpartner:

Zaums Immobilien Prüm

Tel. 0 65 51 / 96 55 80 od. 0151 / 10 20 30 22

Entfernungen zu den größeren Orten:

Schüller → Prüm 24,3 km

Schüller → Jünkerath 1,6 km

Schüller → Gerolstein 20 km

Schüller → Blankenheim 21 km

Schüller → Stadtkyll 5 km.

Fotos von Lage und Umgebung:



der nördlich gelegene Weg auf das Grundstück



Blick aus nördlicher Richtung auf das/die Grundstück/e Parz.10/2+9



Blick aus östlicher Richtung auf Parz. 10/2