

Baugrundstück: (siehe Hinweise auf Seite 3) Parzelle 45/4 (X) voll erschlossen*) (Größe 1.196 m²)

Kaufpreis 39,00 €/m²*) zzgl. 3,57 % Courtage
(inkl. gesetzl. MwSt.)

Landkreis: Bitburg-Prüm

Flur: 5

Parzelle(n): 45/4*) (45/5 und 45/6 teilerschlossen)

Gemarkung: Oberweiler

Gemeinde: Oberweiler

Zaums Immobilien Prüm — Anfragen unter Tel. 0 65 51 / 96 55 80 oder per E-Mail info@zaums-immobilien.de



Baugrundstück: (siehe Hinweise auf Seite 3) Parzelle 45/4 (X) voll erschlossen*) (Größe 1.196 m²)

Kaufpreis 39,00 €/m²* zzgl. 3,57 % Courtage
(inkl. gesetzl. MwSt.)

Landkreis: Bitburg-Prüm

Flur: 5

Parzelle(n): 45/4*, (45/5 und 45/6 teilerschlossen)

Gemarkung: Oberweiler

Gemeinde: Oberweiler

Zaums Immobilien Prüm — Anfragen unter Tel. **0 65 51 / 96 55 80** oder per E-Mail info@zaums-immobilien.de

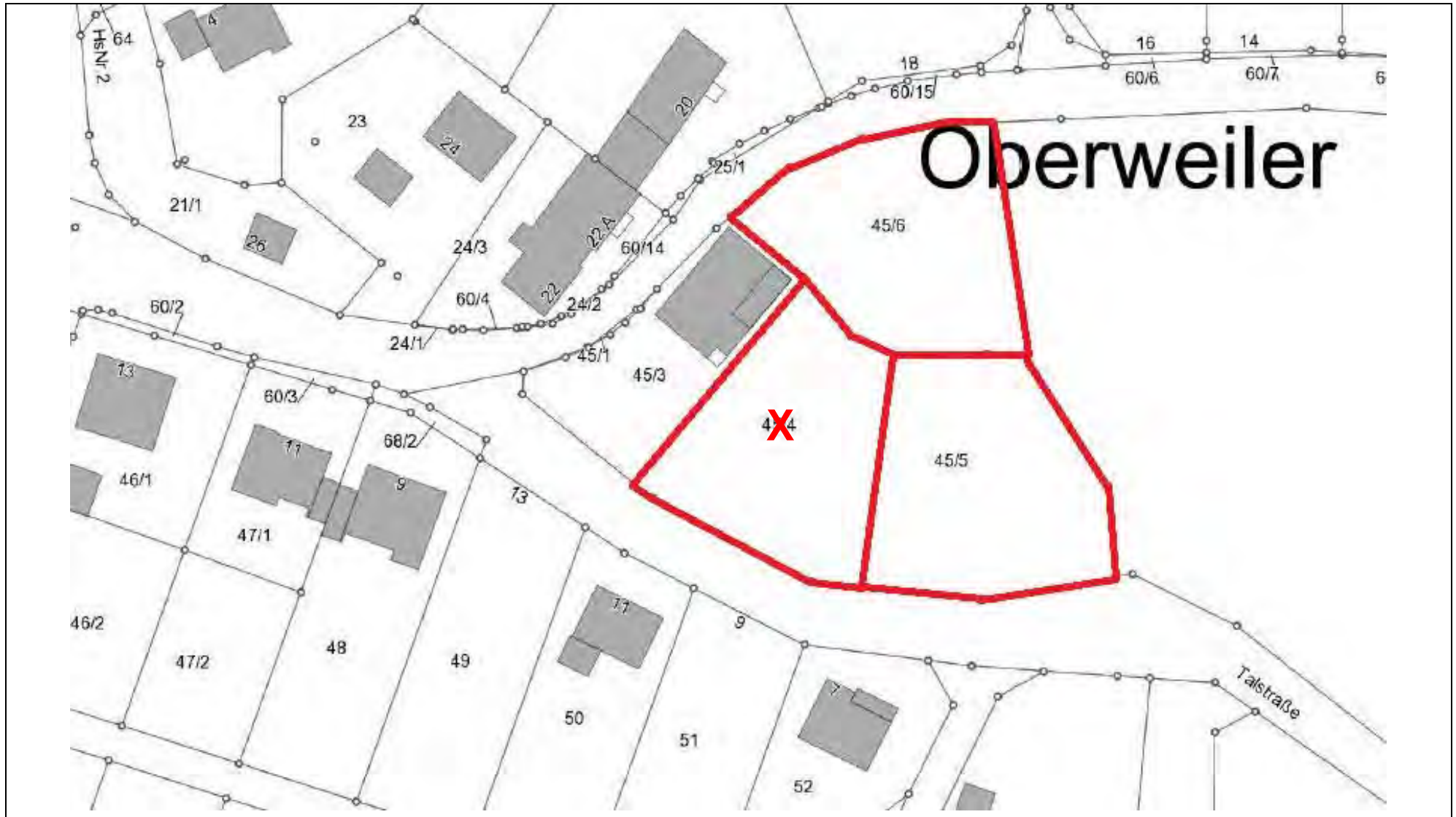

Baugrundstück: (siehe Hinweise auf Seite 3) Parzelle 45/4 (X) voll erschlossen*) (Größe 1.196 m²)

Kaufpreis 39,00 €/m²*) zzgl. 3,57 % Courtage
(inkl. gesetzl. MwSt.)

Landkreis: Bitburg-Prüm

Flur: 5

Parzelle(n): 45/4*), (45/5 und 45/6 teilerschlossen)

Gemarkung: Oberweiler

Gemeinde: Oberweiler

Zaums Immobilien Prüm — Anfragen unter Tel. 0 65 51 / 96 55 80 oder per E-Mail info@zaums-immobilien.de

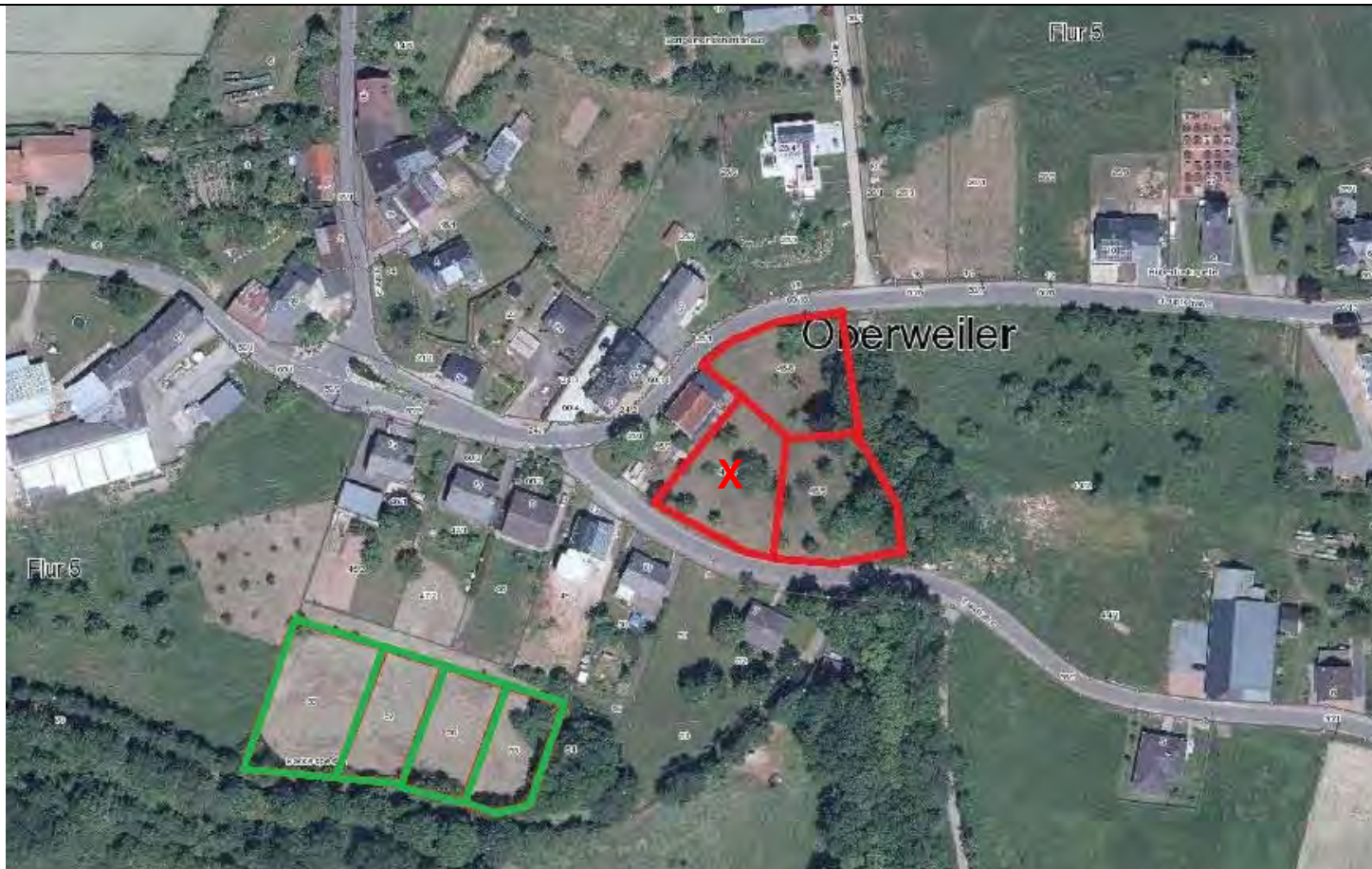

Die grün markierten Parzellen sind nicht erschlossen und noch nicht als Bauland genehmigt.

Baugrundstück: (siehe Hinweise auf Seite 3) Parzelle 45/4 (X) voll erschlossen* (Größe 1.196 m²)

Kaufpreis 39,00 €/m²* zzgl. 3,57 % Courtage
(inkl. gesetzl. MwSt.)

Landkreis: Bitburg-Prüm

Flur: 5

Parzelle(n): 45/4*, (45/5 und 45/6 teilerschlossen)

Gemarkung: Oberweiler

Gemeinde: Oberweiler

Zaums Immobilien Prüm — Anfragen unter Tel. 0 65 51 / 96 55 80 oder per E-Mail info@zaums-immobilien.de

Fotos der Parzellen (rot markiert) (Stand: 2016-11-14)

