

Baugrundstück: Lünebacher Straße, 54649 Waxweiler

voll erschlossen

1.270 m²

Kaufpreis: 22.500,00 € (VB)

Landkreis: Bitburg-Prüm

Flur: 1

Parzelle(n): 103/4

Gemarkung: Waxweiler

Gemeinde: Waxweiler

Lage: z.T. Hanglage

Bebauung: mit oder ohne Keller

keine zeitliche Bauverpflichtung

Ansprechpartner:

Zaums Immobilien Prüm

Tel. 0 65 51 / 96 55 80 od. 0151 / 10 20 30 22

E-Mail: info@zaums-immobilien.de



Baugrundstück: Lünebacher Straße, 54649 Waxweiler

voll erschlossen

1.270 m²

Kaufpreis: 22.500,00 €(VB)

Landkreis: Bitburg-Prüm

Flur: 1

Parzelle(n): 103/4

Gemarkung: Waxweiler

Gemeinde: Waxweiler

Lage: z.T. Hanglage

Bebauung: mit oder ohne Keller

keine zeitliche Bauverpflichtung

Ansprechpartner:

Zaums Immobilien Prüm

Tel. 0 65 51 / 96 55 80 od. 0151 / 10 20 30 22

E-Mail: info@zaums-immobilien.de

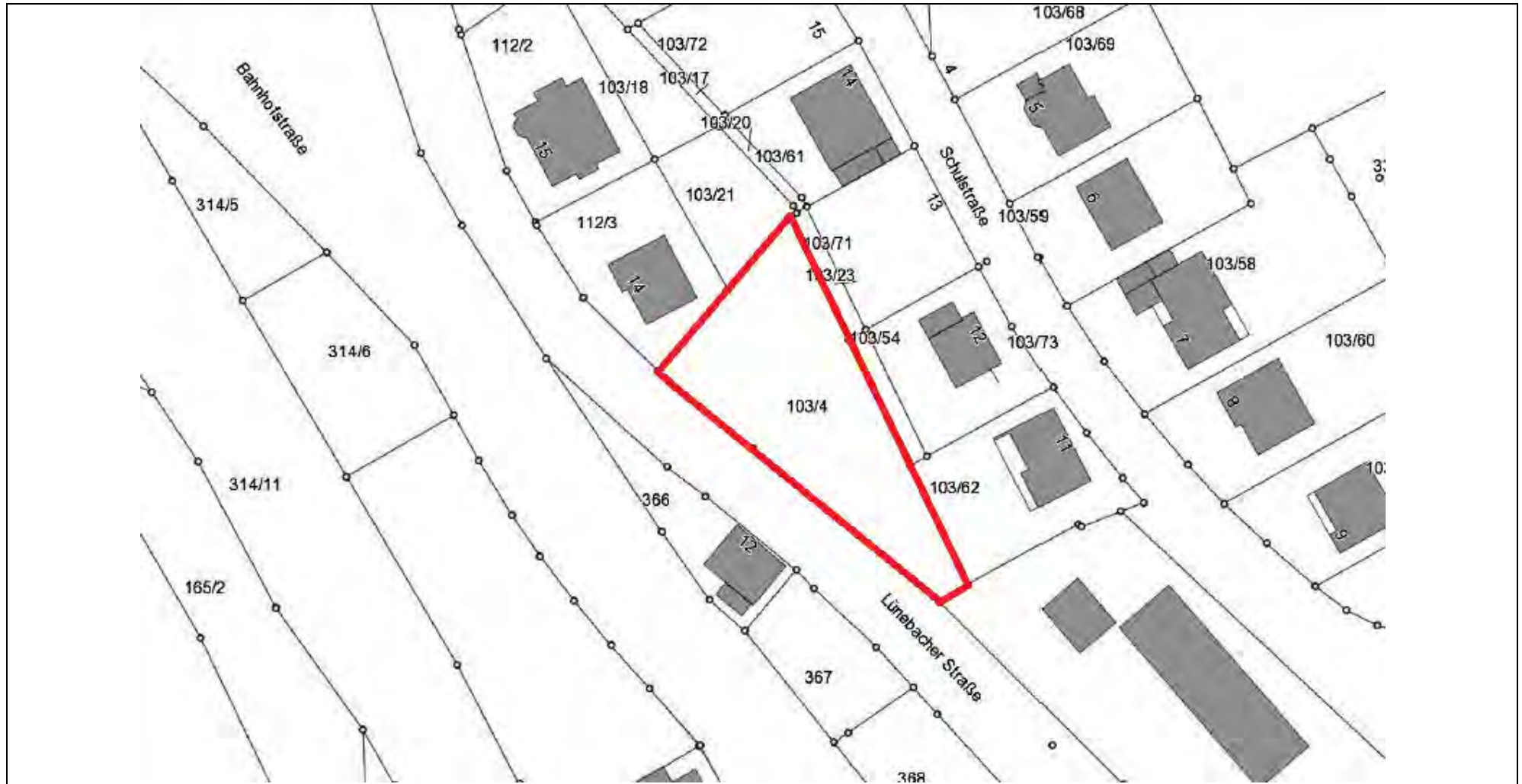

Baugrundstück: Lünebacher Straße, 54649 Waxweiler

voll erschlossen

1.270 m²

Kaufpreis: 22.500,00 € (VB)

Landkreis: Bitburg-Prüm

Flur: 1

Parzelle(n): 103/4

Gemarkung: Waxweiler

Gemeinde: Waxweiler

Lage: z.T. Hanglage

Bebauung: mit oder ohne Keller

keine zeitliche Bauverpflichtung

Ansprechpartner:

Zaums Immobilien Prüm

Tel. 0 65 51 / 96 55 80 od. 0151 / 10 20 30 22

E-Mail: info@zaums-immobilien.de

Fotos (Grundstück und direkte Umgebung):



Baugrundstück: Lünebacher Straße, 54649 Waxweiler

voll erschlossen

1.270 m²

Kaufpreis: 22.500,00 € (VB)

Landkreis: Bitburg-Prüm

Flur: 1

Parzelle(n): 103/4

Gemarkung: Waxweiler

Gemeinde: Waxweiler

Lage: z.T. Hanglage

Bebauung: mit oder ohne Keller

keine zeitliche Bauverpflichtung

Ansprechpartner:

Zaums Immobilien Prüm

Tel. 0 65 51 / 96 55 80 od. 0151 / 10 20 30 22

E-Mail: info@zaums-immobilien.de

0 = Grundstückslage

