

Baugrundstücke: Auf Renzelbach (3), (1) + (14), 54570 Wallenborn voll erschlossen 826 / 894 / 901 m² 26,00 EUR/m² ((Kaufpreise / s. S. 3))

Landkreis: Vu kaneifel

Flur: 13

Parzelle(n): 35/5, 35/6, 46/2

Gemarkung: Wallenborn

Gemeinde:

Wallenborn

Ansprechpartner:

Zaums Immobilien Prüm

Tel. 0 65 51/96 55 80 oder Mobil: 0 151 / 10 20 30 22



Baugrundstücke: Auf Renzelbach (3), (1) + (14), 54570 Wallenborn voll erschlossen 826 / 894 / 901 m² 26,00 EUR/m² ((Kaufpreise / s. S. 3))

Landkreis: Vu kaneifel

Flur: 13

Parzelle(n): 35/5, 35/6, 46/2

Gemarkung: Wallenborn

Gemeinde:

Wallenborn

Ansprechpartner:

Zaums Immobilien Prüm

Tel. 0 65 51/96 55 80 oder Mobil: 0 151 / 10 20 30 22

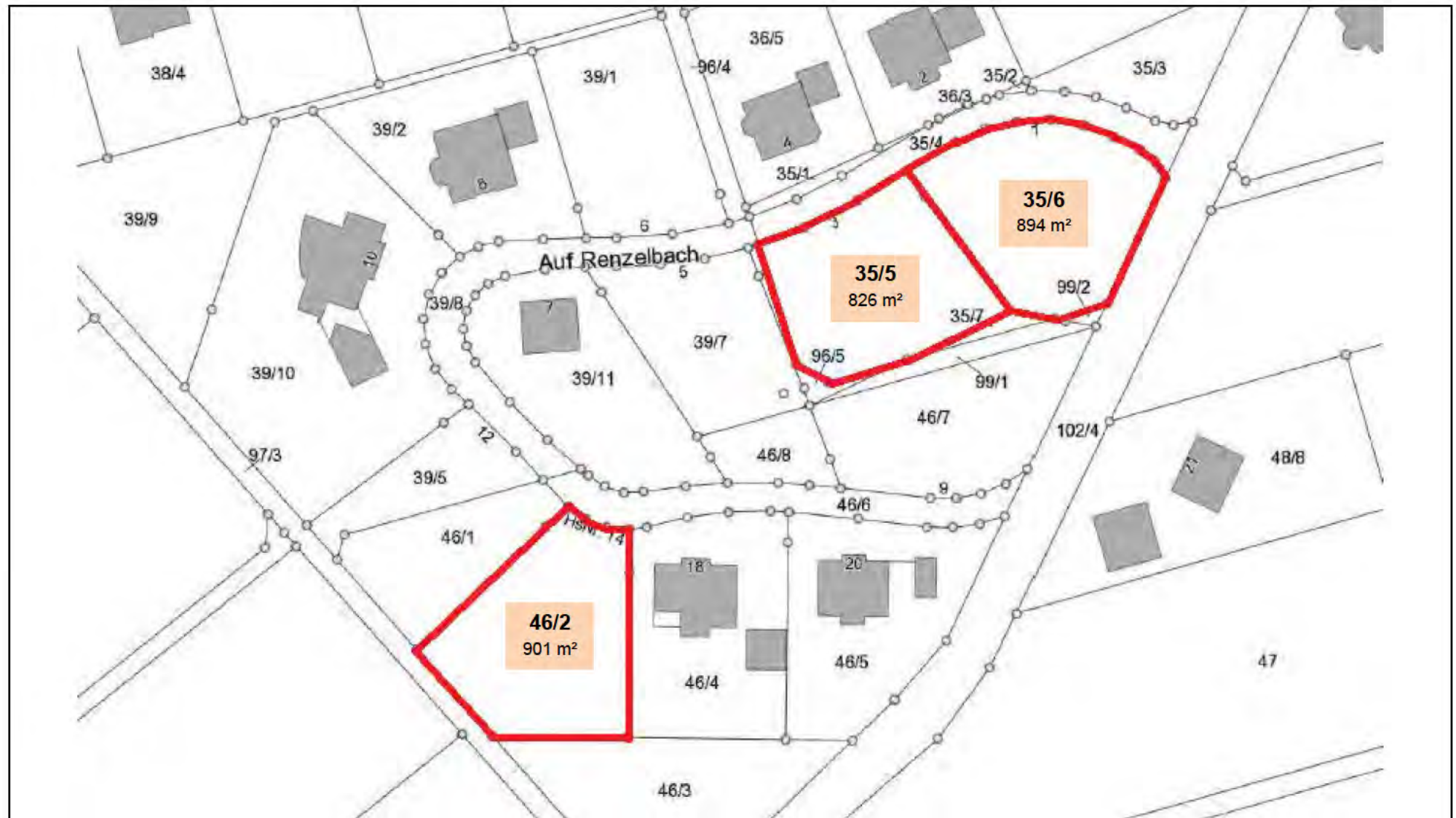

Baugrundstücke: Auf Renzelbach (3), (1) + (14), 54570 Wallenborn voll erschlossen 826 / 894 / 901 m² 26,00 EUR/m² ((Kaufpreise / s. S. 3))

Landkreis: Vu kaneifel Flur: 13 Parzelle(n): 35/5, 35/6, 46/2 Gemarkung: Wallenborn Gemeinde: Wallenborn

Ansprechpartner: Zaums Immobilien Prüm Tel. 0 65 51/96 55 80 oder Mobil: 0 151 / 10 20 30 22

Besondere Hinweise:

Kaufpreise:

Parzelle 35/5 (826 m²) = **21.476,00 EUR**

Parzelle 35/6 (894 m²) = **23.244,00 EUR**

Parzelle 46/2 (901 m²) = **23.426,00 EUR**