

**Baugrundstück:** Steinmehlemer Straße, 54595 Weinsfeld      voll erschlossen      Größe nach Wahl      **28,00 €/m<sup>2</sup>**      **KP nach Größe!**

**Landkreis:** Eifelkreis Prüm      **Flur:** 53      **Parzelle(n):** 69/2 = [Parzelle(n) muss(müssen) entsprechend vermessen werden]      **Gemarkung:** Weinsfeld      **Gemeinde:** Prüm

**Anfragen unter:**      [info@zaums-immobilien.de](mailto:info@zaums-immobilien.de)      **oder telefonisch:**      **Zaums Immobilien Prüm**      **0 65 51 / 96 55 80**

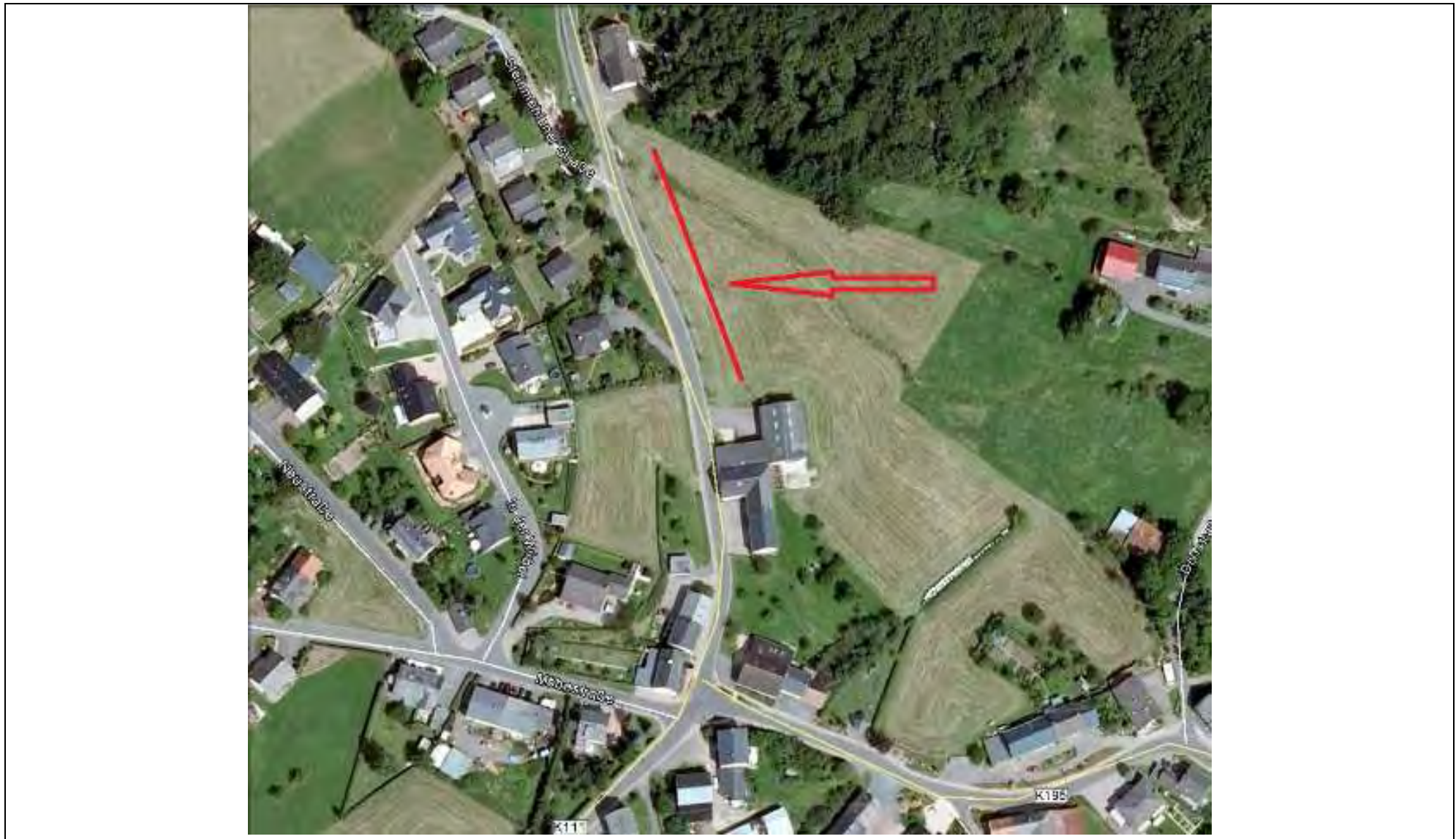

**Baugrundstück:** Steinmehlener Straße, 54595 Weinsfeld      voll erschlossen      Größe nach Wahl      **28,00 €/m<sup>2</sup>**      **KP nach Größe!**

**Landkreis:** Eifelkreis Prüm      **Flur:** 53      **Parzelle(n):** 69/2 = [Parzelle(n) muss(müssen) entsprechend vermessen werden]      **Gemarkung:** Weinsfeld      **Gemeinde:** Prüm

**Anfragen unter:**      [info@zaims-immobilien.de](mailto:info@zaims-immobilien.de)      oder telefonisch:      **Zaims Immobilien Prüm**      **0 65 51 / 96 55 80**

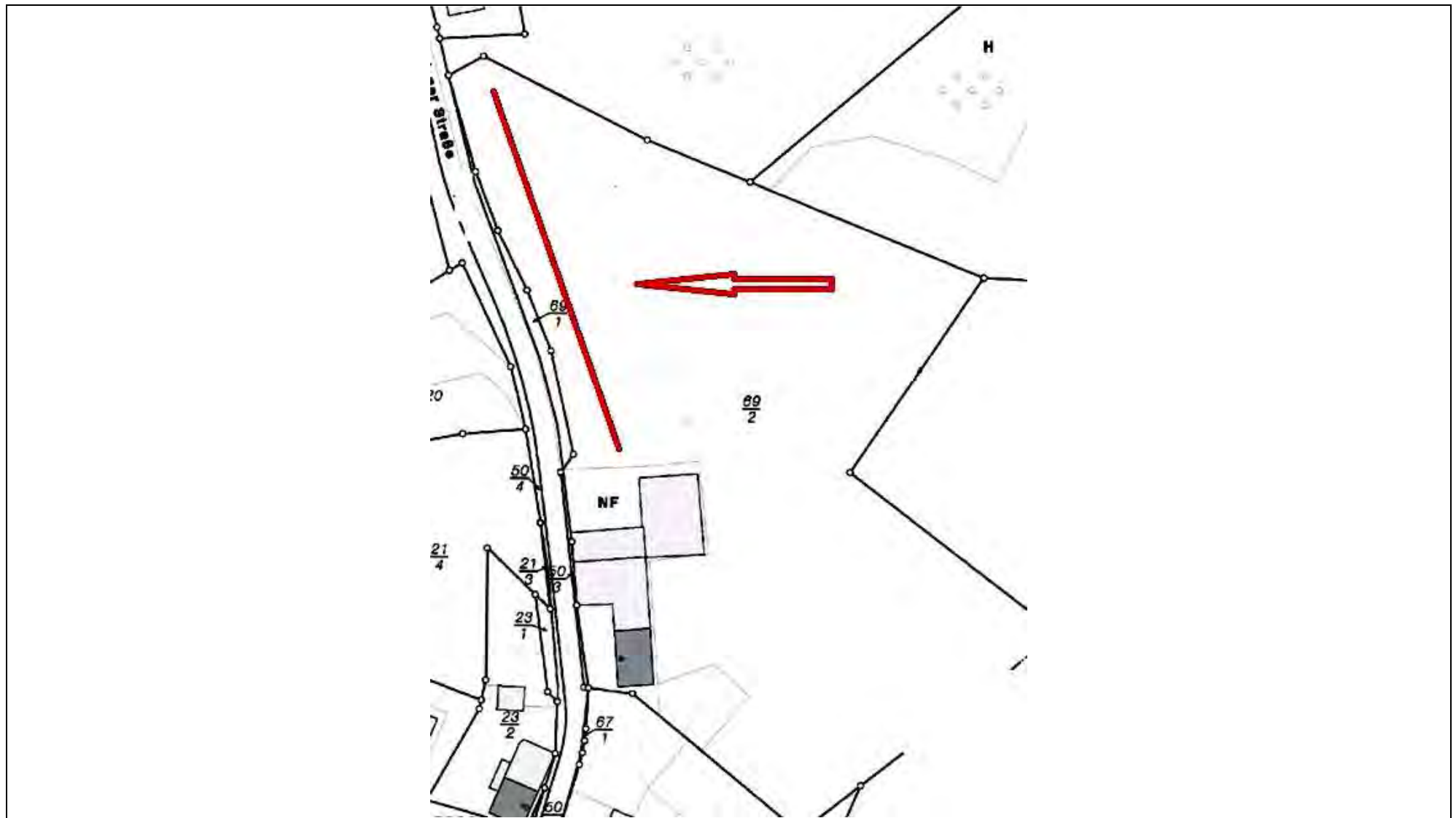

**Baugrundstück:** Steinmehlemer Straße, 54595 Weinsfeld      voll erschlossen      Größe nach Wahl      **28,00 €/m<sup>2</sup>**      **KP nach Größe!**

**Landkreis:** Eifelkreis Prüm      **Flur:** 53      **Parzelle(n):** 69/2 = [Parzelle(n) muss(müssen) entsprechend vermessen werden]      **Gemarkung:** Weinsfeld      **Gemeinde:** Prüm

**Anfragen unter:**      [info@zaums-immobilien.de](mailto:info@zaums-immobilien.de)      **oder telefonisch:**      **Zaums Immobilien Prüm**      **0 65 51 / 96 55 80**

### **Besondere Hinweise:**

Grundstückgröße je nach Wahl

Fotos:



(Sicht in Richtung Norden)



(Sicht in Richtung Osten)